

2026

| E BROCHURE |

华语版本

# TENGGOL

CORAL BEACH RESORT

你的海岛之旅，从这里启程，  
在这里，回忆比阳光更闪耀。

休闲潜水 | 水肺潜水课程 | 浮潜



**DIVER'S HAVEN**

潜水者的天堂

**SNORKELER'S PARADISE**

浮潜者的乐园



马来西亚，登嘉楼



# 关于我们



## 潜水者和 浮潜者的天堂

Tenggol Coral Beach Resort 是一个专为水肺潜水者和浮潜者而设的海滨度假村。Tenggol 岛潜水拥有一些非常原始的清澈海水条件和令人惊叹的海洋生物，使其成为马来西亚最美丽的潜水地点之一。



## PADI 5 Star Dive Resort

距离吉隆坡最近的私人岛屿，从吉隆坡到我们的码头只需 3.5 小时车程。您可以联系我们，了解从初学者到专业人士的全方位 PADI 课程学习潜水，或进行休闲潜水，或最少浮潜。这一切都是为了让我们的每一位挚爱的客人都能享受到腾格里海底海洋之美o~。

天鵝島唯一的PADI五星级潜水度假村





# 度假村 概況

TENGGOL CORAL BEACH RESORT

天鵝島是一個小島，也是一個海洋公園的受保護島嶼。大約是。長僅3公里，最寬處僅2公里。這裡大部分是未受破壞的野生叢林，有一些原始的白色沙灘。從大陸乘快艇僅需45分鐘，即可到達令人驚嘆的島嶼，享受奇妙而愉快的旅程。

在天鵝島 (Swan Island Tenggol Bay) 內，您可以沿著海灘漫步，探索令人驚嘆的珊瑚礁，從海濱小屋游泳不到 2 分鐘即可探索令人驚嘆的珊瑚礁。對於更具冒險精神的人來說，也許當地工作人員之一可能會帶領您登上北部山丘（日落點）一小段距離，欣賞令人驚嘆的日落。開闊的海洋倒映著日落的全景地平線，是天鵝島周圍最令人驚嘆的景色之一。

月影灣天鵝島一直致力於為您提供一流的設施與最尊貴的服務，確保您下榻期間愉快、舒適。度假村設有多個餐飲場所，供應西方和當地美食，確保為每種口味提供愉悅的美食體驗。



浮潛服務、水肺潛水活動和課程可供客人探索島嶼周圍的水下奇觀。

對於那些想要在陸地上放鬆身心的客人，度假村提供沙灘排球區、吊床和鞦韆等設施，讓客人可以在天鵝島的自然美景中放鬆身心。無論客人是狂熱的潛水員、自然愛好者，還是只是尋求寧靜的度假勝地，



# 类型 住宿





距海岸仅几步之遥的大型豪华海景别墅。



## ACCOMMODATE WITH

- 1 张King大床 2 张单人床
- 1 个食品储藏室
- 1 间客厅
- 私人浴室和淋浴

海景别墅的每个单元都配有24小时空调、风扇、客厅、沙发床、电视、餐具室、保险箱、蓝牙音箱、带热水淋浴的私人浴室。  
小木屋前设有一个公共室外游泳池。



一座大型精致的山坡别墅坐落在山上，周围环绕着令人惊叹的自然美景。



## ACCOMMODATE WITH

- 1 张Queen大床 2 张单人床
- 1 个食品储藏室
- 1 间客厅
- 私人浴室和淋浴

每间客房均配有 24 小时空调、风扇、客厅、沙发床、电视、储藏室、私人浴室和热水淋浴。

当您登上别墅时，您将走过色彩缤纷的迷人楼梯。



平房或半 D 型私人小木屋，主要采用木材设计，旨在营造独特的乡村风格生活体验。

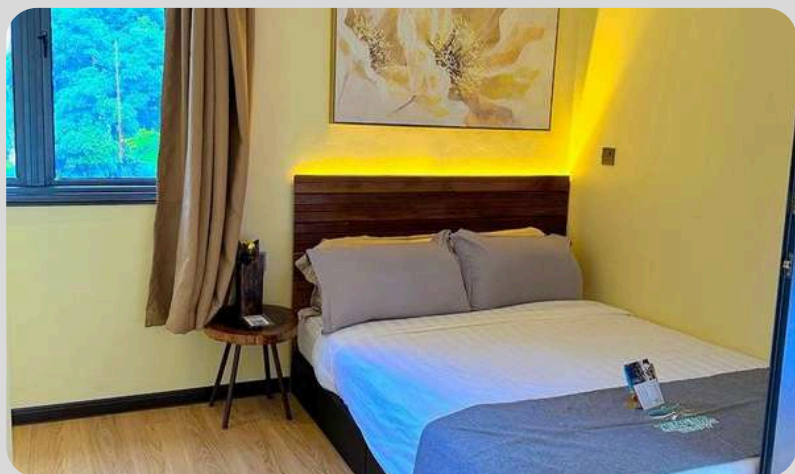

\*床型配置以所購買房間共用為準。

### ACCOMMODATE WITH

- 2 张Queen大床
- 与 V108 相连的房间
- 独立浴室和卫生间

每间客房均配备24小时空调、风扇、独立卫生间和热水淋浴。

\*床型配置需根据所购房间的共享情况而定。此房型不可加床。

平房或半 D 型私人小木屋，主要采用木材设计，旨在营造独特的乡村风格生活体验。



\*床型配置以所購買房間共用為準。

### ACCOMMODATE WITH

- 1 张Queen大床 1 张单人床
- 私人浴室和淋浴
- 阳台

每间客房均配备24小时空调、风扇、独立卫生间和热水淋浴。

\*床型配置需根据所购房间的共享情况而定。此房型不可加床。





## Beach Front Deluxe

平房或半 D 型私人小木屋，主要采用木材设计，旨在营造独特的乡村风格生活体验。

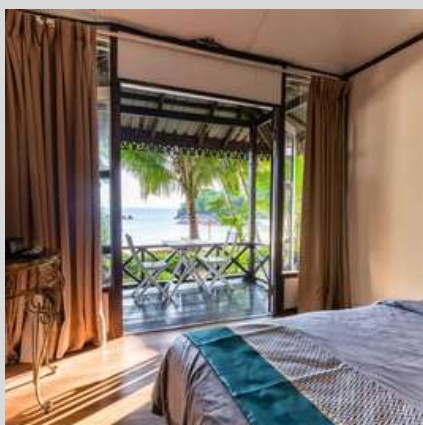

\*床型配置以所購買房間共用為準。

### ACCOMMODATE WITH

- 1 张King大床 2 张单人床
- 私人浴室和淋浴
- 阳台

每个单元都配备 24 小时空调、风扇、带热水淋浴的私人浴室。设有面向海滩的大阳台，距离海滩仅有几步之遥，宽敞的内部空间非常适合四人入住。适合不想牺牲奢华、舒适和隐私的自然爱好者。





私人半独立式小木屋，主要采用木材设计，旨在营造独特的乡村风格生活体验。



\*床型配置以所購買房間共用為準。

\*如果1間客房4人，可以加床

## ACCOMMODATE WITH

- 1 张Queen大床 1 张单人床
- 私人浴室和淋浴
- 阳台

每个单元都配备 24 小时空调、风扇、带热水淋浴的私人浴室。  
配备面向海滩的阳台，仅几步之遥，室内最多可容纳四人。  
适合不想牺牲奢华、舒适和隐私的自然爱好者。





## Bayview Chalet

Bayview Chalet 是半独立式的高跷木屋，主要采用木材设计，旨在营造独特的乡村风格生活体验。



\*床型配置以所購買房間共用為準。

\*如果1間客房4人，可以加床

### ACCOMMODATE WITH

- 1 张Queen大床 1 张单人床
- 私人浴室和淋浴
- 阳台

每个单元都配备 24 小时空调、风扇、带热水淋浴的私人浴室。这间小屋位于山坡上，需要爬一些楼梯。由于小木屋位于上坡，宽敞的阳台从热带花园面向海岸，视野更高更开阔。您将享受来自山丘和海洋的新鲜空气。





## Standard Room

位于海滩前的混凝土建筑。采用现代简约的室内设计。



### ACCOMMODATE WITH

- 1 张Queen大床 1 张单人床
- 私人浴室和淋浴
- 阳台

每个单元都配备 24 小时空调、风扇、带热水淋浴的私人浴室。这些房间是一个超级节省的房间，适合每个人。专为水肺潜水员和水肺潜水学员定制的房间。这是单身、情侣或团体的完美空间。





## Dormitory Room

位于海滩前的混凝土建筑。采用现代和卓越的室内设计。



### ACCOMMODATE WITH

- 3 张双层床
- 私人浴室和淋浴

- 储物柜/储藏室

每个单元都配备 24 小时空调、风扇、带热水淋浴的私人浴室。  
这些房间是为单身旅客或团体旅客指定的。 专为水肺潜水员和水肺潜水学员量身定制的  
超级省钱房。  
一个超级节省的双层房间，按性别分开。





---

# 泳池1.5米

我們很高興向您介紹我們島嶼度假村的最新設施——令人驚嘆的游泳池，讓您享受一片水生寧靜。我們的泳池坐落在鬱鬱蔥蔥的熱帶環境中，誠摯邀請您放鬆身心、沐浴陽光、暢遊一番。無論您是想悠閒地游泳還是想找個安靜的地方休息，我們的池畔綠洲都是您放鬆身心、恢復活力的完美場所。來沉浸在我們的新游泳池中 - 在這裡，每一刻都是幸福的逃離。

---







# 度假村特色

多种西式及地方风味美食

供应清真食品

出售饮料和小吃的商店区  
浮潜服务

烧烤区、餐厅及休闲

沙滩排球区

海滩吊床和秋千

水肺潜水活动/课程



# 工作日價格

## 2026 年潛水套餐價格

週日、週一、週二、週三、週四出行

### STANDARD ROOM

共享房型	3 Days 2 Nights		4 Days 3 Nights		5 Days 4 Nights		Extension Night
潛水次數	4 Dives	5 Dives	5 Dives	7 Dives	7 Dives	9 Dives	
四人房/宿舍	1050	1140	1250	1430	1560	1740	210
三人間	1130	1220	1340	1520	1650	1820	220
雙人間	1270	1350	1470	1650	1780	1950	250
單人房	2270	2350	2470	2650	2780	2950	550

### BAYVIEW CHALET

共享房型	3 Days 2 Nights		4 Days 3 Nights		5 Days 4 Nights		Extension Night
潛水次數	4 Dives	5 Dives	5 Dives	7 Dives	7 Dives	9 Dives	
四人房/宿舍	1200	1290	1400	1580	1710	1890	210
三人間	1280	1370	1490	1670	1800	1970	220
雙人間	1420	1500	1620	1800	1930	2100	250
單人房	2420	2500	2620	2800	2930	3100	550

### BEACH FRONT CHALET

共享房型	3 Days 2 Nights		4 Days 3 Nights		5 Days 4 Nights		Extension Night
潛水次數	4 Dives	5 Dives	5 Dives	7 Dives	7 Dives	9 Dives	
四人房/宿舍	1250	1340	1450	1630	1760	1940	210
三人間	1330	1420	1540	1720	1850	2020	220
雙人間	1470	1550	1670	1850	1980	2150	250
單人房	2470	2550	2670	2850	2980	3150	550

### BEACH FRONT DELUXE / HILLSIDE CONNECT

共享房型	3 Days 2 Nights		4 Days 3 Nights		5 Days 4 Nights		Extension Night
潛水次數	4 Dives	5 Dives	5 Dives	7 Dives	7 Dives	9 Dives	
四人房/宿舍	1400	1490	1600	1780	1910	2090	210
三人間	1480	1570	1690	1870	2000	2170	220
雙人間	1620	1700	1820	2000	2130	2300	250
單人房	2620	2700	2820	3000	3130	3300	550

### HILLSIDE VIL-LA

共享房型	3 Days 2 Nights		4 Days 3 Nights		5 Days 4 Nights		Extension Night
潛水次數	4 Dives	5 Dives	5 Dives	7 Dives	7 Dives	9 Dives	
四人房/宿舍	1550	1640	1750	1930	2060	2240	320
三人間	1630	1720	1840	2020	2150	2320	350
雙人間	1770	1850	1970	2150	2280	2450	400
單人房	2770	2850	2970	3150	3280	3450	700

### SEAVIEW VIL-LA

共享房型	3 Days 2 Nights		4 Days 3 Nights		5 Days 4 Nights		Extension Night
潛水次數	4 Dives	5 Dives	5 Dives	7 Dives	7 Dives	9 Dives	
四人房/宿舍	1750	1840	1950	2130	2260	2440	320
三人間	1830	1920	2040	2220	2350	2520	350
雙人間	1970	2050	2170	2350	2480	2650	400
單人房	2970	3050	3170	3350	3480	3650	700

1. 價格以馬來西亞令吉 (RM) 計算。
2. 所有價格需附加 8% SST。
3. 所列價格為每人 (pax) 收費。
4. “共享房型”指的是您團隊中將共同入住同一房間的人數。
5. 宿舍房為雙層床房型，最多可容納 6 人，並按性別分開。
6. 額外延住宿費用僅包含住宿和餐飲。
7. 此配套僅限持有水肺潛水證的認證潛水員參加。

BCD	RM 30 / 天
Regulator	RM 30 / 天
BCD + Regulator	RM 50 / 天
Mask	RM 10 / 天
Fin	RM 10 / 天
Wetsuit	RM 10 / 天
Full Set Above	RM 90 / 天



# 週末價格

## 2026 年潛水套餐價格

行程日期也涉及週五和週六

### STANDARD ROOM

共享房型	3 Days 2 Nights		4 Days 3 Nights		5 Days 4 Nights		Extension Night
潛水次數	4 Dives	5 Dives	5 Dives	7 Dives	7 Dives	9 Dives	
四人房/宿舍	1170	1260	1370	1550	1680	1860	210
三人間	1250	1340	1460	1640	1770	1940	220
雙人間	1390	1470	1590	1770	1900	2070	250
單人房	2390	2470	2590	2770	2900	3070	550

### BAYVIEW CHALET

共享房型	3 Days 2 Nights		4 Days 3 Nights		5 Days 4 Nights		Extension Night
潛水次數	4 Dives	5 Dives	5 Dives	7 Dives	7 Dives	9 Dives	
四人房/宿舍	1320	1410	1520	1700	1830	2010	210
三人間	1400	1480	1610	1790	1920	2090	220
雙人間	1540	1620	1740	1920	2050	2220	250
單人房	2540	2620	2740	2920	3050	3220	550

### BEACH FRONT CHALET

共享房型	3 Days 2 Nights		4 Days 3 Nights		5 Days 4 Nights		Extension Night
潛水次數	4 Dives	5 Dives	5 Dives	7 Dives	7 Dives	9 Dives	
四人房/宿舍	1370	1460	1570	1750	1880	2060	210
三人間	1460	1540	1660	1840	1970	2140	220
雙人間	1590	1670	1790	1970	2100	2270	250
單人房	2590	2670	2790	2970	3100	3270	550

### BEACH FRONT DELUXE / HILLSIDE CONNECT

共享房型	3 Days 2 Nights		4 Days 3 Nights		5 Days 4 Nights		Extension Night
潛水次數	4 Dives	5 Dives	5 Dives	7 Dives	7 Dives	9 Dives	
四人房/宿舍	1520	1610	1720	1900	2030	2210	210
三人間	1610	1690	1810	1990	2120	2290	220
雙人間	1740	1820	1940	2120	2250	2420	250
單人房	2740	2820	2940	3120	3250	3420	550

### HILLSIDE VIL-LA

共享房型	3 Days 2 Nights		4 Days 3 Nights		5 Days 4 Nights		Extension Night
潛水次數	4 Dives	5 Dives	5 Dives	7 Dives	7 Dives	9 Dives	
四人房/宿舍	1670	1760	1870	2050	2180	2360	320
三人間	1760	1840	1960	2140	2270	2440	350
雙人間	1890	1970	2090	2270	2400	2570	400
單人房	2890	2970	3090	3270	3400	3570	700

### SEAVIEW VIL-LA

共享房型	3 Days 2 Nights		4 Days 3 Nights		5 Days 4 Nights		Extension Night
潛水次數	4 Dives	5 Dives	5 Dives	7 Dives	7 Dives	9 Dives	
四人房/宿舍	1870	1960	2070	2250	2380	2560	320
三人間	1960	2040	2160	2340	2470	2640	350
雙人間	2090	2170	2290	2470	2600	2770	400
單人房	3090	3170	3290	3470	3600	3770	700

1. 價格以馬來西亞令吉 (RM) 計算。
2. 所有價格需附加 8% SST。
3. 所列價格為每人 (pax) 收費。
4. “共享房型”指的是您團隊中將共同入住同一房間的人數。
5. 宿舍房為雙層床房型，最多可容納 6 人，并按性別分開。
6. 額外延住宿費用僅包含住宿和餐飲。
7. 此配套僅限持有水肺潛水證的認證潛水員參加。

BCD	RM 30 / 天
Regulator	RM 30 / 天
BCD + Regulator	RM 50 / 天
Mask	RM 10 / 天
Fin	RM 10 / 天
Wetsuit	RM 10 / 天
Full Set Above	RM 90 / 天



# 工作日價格

## 2026 年浮潛套餐價格

週日、週一、週二、週三、週四出行

### BAYVIEW CHALET

Sharing Basis	3 Days 2 Nights	4 Days 3 Nights	Extension Night
NO.OF TRIPS	2 TRIPS	3 TRIPS	
QUAD	830	1020	210
TRIPLE	920	1160	220
TWIN	1030	1270	250
SINGLE	2030	2270	550

### BEACH FRONT CHALET

Sharing Basis	3 Days 2 Nights	4 Days 3 Nights	Extension Night
NO.OF TRIPS	2 TRIPS	3 TRIPS	
QUAD	880	1070	210
TRIPLE	970	1210	220
TWIN	1080	1320	250
SINGLE	2080	2320	550

### BEACH FRONT DELUXE

Sharing Basis	3 Days 2 Nights	4 Days 3 Nights	Extension Night
NO.OF TRIPS	2 TRIPS	3 TRIPS	
QUAD	1030	1220	210
TRIPLE	1120	1360	220
TWIN	1230	1470	250
SINGLE	2230	2470	550

### HILLSIDE VII-LA

Sharing Basis	3 Days 2 Nights	4 Days 3 Nights	Extension Night
NO.OF TRIPS	2 TRIPS	3 TRIPS	
QUAD	1180	1370	320
TRIPLE	1270	1510	350
TWIN	1380	1620	400
SINGLE	2380	2620	700

### SEAVIEW VIL-LA

Sharing Basis	3 Days 2 Nights	4 Days 3 Nights	Extension Night
NO.OF TRIPS	2 TRIPS	3 TRIPS	
QUAD	1380	1570	320
TRIPLE	1470	1710	350
TWIN	1580	1820	400
SINGLE	2580	2820	700

1. 價格以馬來西亞令吉 (RM) 計算。
  2. 所有價格需附加 8% SST。
  3. 所列價格為每位 (pax) 收費。
  4. 11 歲以下兒童可享官方價格 6 折優惠。
  5. 3 歲以下兒童免費。
- 延長住宿費用僅包含住宿及餐飲。

探索水  
肺潛水

RM 200/pax per session



# 週末價格

## 2026 年浮潛套餐價格

行程日期也涉及週五和週六

### BAYVIEW CHALET

Sharing Basis	3 Days 2 Nights	4 Days 3 Nights	Extension Night
NO.OF TRIPS	2 TRIPS	3 TRIPS	
QUAD	940	1130	210
TRIPLE	1030	1270	220
TWIN	1140	1380	250
SINGLE	2140	2480	550

### BEACH FRONT CHALET

Sharing Basis	3 Days 2 Nights	4 Days 3 Nights	Extension Night
NO.OF TRIPS	2 TRIPS	3 TRIPS	
QUAD	990	1180	210
TRIPLE	1080	1320	220
TWIN	1190	1430	250
SINGLE	2190	2430	550

### BEACH FRONT DELUXE

Sharing Basis	3 / HILLSIDE CONNECT	4 Days 3 Nights	Extension Night
NO.OF TRIPS	2 TRIPS	3 TRIPS	
QUAD	1140	13300	210
TRIPLE	1230	1470	220
TWIN	1340	1580	250
SINGLE	2340	2580	550

### HILLSIDE VIL-LA

Sharing Basis	3 Days 2 Nights	4 Days 3 Nights	Extension Night
NO.OF TRIPS	2 TRIPS	3 TRIPS	
QUAD	1290	1480	320
TRIPLE	1380	1620	350
TWIN	1490	1730	400
SINGLE	2490	2730	700

### SEAVIEW VIL-LA

Sharing Basis	3 Days 2 Nights	4 Days 3 Nights	Extension Night
NO.OF TRIPS	2 TRIPS	3 TRIPS	
QUAD	1490	1680	320
TRIPLE	1580	1820	350
TWIN	1690	1930	400
SINGLE	2690	2930	700

1. 價格以馬來西亞令吉 (RM) 計算。
  2. 所有價格需附加 8% SST。
  3. 所列價格為每位 (pax) 收費。
  4. 11 歲以下兒童可享官方價格 6 折優惠。
  5. 3 歲以下兒童免費。
- 延長住宿費用僅包含住宿及餐飲。

探索水肺潛水

RM 200/pax per session

套餐包含：  
潜水 / 浮潜配套

套餐包含：	3 天 2 夜	4 天 3 夜	5 天 4 夜
• 住宿晚数	2 晚住宿	3 晚住宿	4 晚住宿
• 自助早餐	2 次早餐	3 次早餐	4 次早餐
• 自助午餐	2 次午餐	3 次午餐	4 次午餐
• 自助下午茶	2 次下午茶	3 次下午茶	4 次下午茶
• 自助晚餐	2 次晚餐	3 次晚餐	4 次晚餐
浮潜配套	含装备租用的浮潜活动	含装备租用的浮潜活动	含装备租用的浮潜活动
潜水配套	仅包含船潜	仅包含船潜	仅包含船潜
船只接送（往返）费用			
大人：RM 79    小孩：RM 69			
面包、咖啡及茶无限畅享			

套餐不包含：

- 1. 船只接送（往返）  
成人：RM 79    儿童：RM 69
- 1. 机票接送费用不包含在内。
- 2. 潜水及旅游保险不包含在内。
- 3. 潜水装备不包含在潜水套餐内。
- 4. 超旺季 / 旺季另收附加费。

套餐详情

- 1. 所有浮潜行程均由我们的浮潜教练带领。
- 2. 所有潜水活动均由持证专业潜水员指导。
- 3. 夜潜将计为额外潜水。
- 4. 延长住宿不包含任何活动。
- 5. 套餐活动不可更改。
- 6.

使用条款

- 1. 订金： 预订需支付 50% 订金。预订在收到订金确认前不视为最终确认。（先到先得）
- 2. 尾款： 尾款需于出发日期前 30 天付清。
- 3. 退款政策： 任何形式的订金或预付款均不可退款，理由不限。
- 4. 浮潜装备押金： 浮潜装备租赁包含在套餐内。领取装备时需支付 RM 50 押金，归还装备后押金将退回。
- 5. 附加费： 学校假期附加费 RM 30/人，公众假期附加费 RM 60/人。
- 6. 取消政策： 取消预订或未到（No-Show）费用不予退还，全额或部分均不可退款。
- 7. 更改出行日期： 预订确认后，不可更改出行日期。
- 8. 未使用服务： 套餐或活动如因任何原因未使用，概不退款。
- 9. 预订政策： 预订在收到付款确认前不视为最终确认。
- 10. 天气及不可抗力： 因天气状况或不可抗力（自然灾害）导致住宿、餐饮、浮潜或潜水活动无法进行，概不退款或减免。若客人未参与套餐的任何部分，也不予退款。
- 11. 责任条款： 管理方对行李或个人物品损失、疾病、受伤或死亡概不负责。管理方亦不承担因未能衔接其他服务而造成的损失。
- 12. 修改权利： 度假村保留随时修改、增删或撤销本条款及套餐内容的权利，恕不另行通知。



# 和超級旺季日曆

# February

S M T W T F S

---

26 27 28

# March

S	M	T	W	T	F	S
1	2	3	4	5	6	7
8	9	10	11	12	13	14
15	16	17	18	19	20	21
22	23	24	25	26	27	28
29	30	31				

April

S	M	T	W	T	F	S
			1	2	3	4
5	6	7	8	9	10	11
12	13	14	15	16	17	18
19	20	21	22	23	24	25
26	27	28	29	30		

May

S	M	T	W	T	F	S
					1	2
3	4	5	6	7	8	9
10	11	12	13	14	15	16
17	18	19	20	21	22	23
24	25	26	27	28	29	30

June

S	M	T	W	T	F	S
31	1	2	3	4	5	6
7	8	9	10	11	12	13
14	15	16	17	18	19	20
21	22	23	24	25	26	27
28	29	30				
31						

July

S	M	T	W	T	F	S
			1	2	3	4
5	6	7	8	9	10	11
12	13	14	15	16	17	18
19	20	21	22	23	24	25
26	27	28	29	30	31	

# August

S	M	T	W	T	F	S
						1
2	3	4	5	6	7	8
9	10	11	12	13	14	15
16	17	18	19	20	21	22
23	24	25	26	27	28	29
30	31					

# September

S	M	T	W	T	F	S
		1	2	3	4	5
6	7	8	9	10	11	12
13	14	15	16	17	18	19
20	21	22	23	24	25	26
27	28	29	30			

October

S	M	T	W	T	F	S
				1	2	3
4	5	6	7	8	9	10
11	12	13	14	15	16	17
18	19	20	21	22	23	24
25	26	27	28	29	30	31

November

S M T W T F S

---

1



## Super Peak Season

## Peak Season



# 行程 休闲潜水 和 浮潜

SNORKELING | FUN DIVES

- \* 请注意，以下项目或行程需视天气情况而定。
- \* 时间表如有更改，恕不另行通知。
- \* 潜水行程安排如有变更，恕不另行通知。







# 休闲潜水行程

3天2夜时间表

**1**

上午 **10:30**  
船离开  
从龙运码头

**12:00 PM**  
登记入住

中午 **12:30**  
午餐

下午 **2:30**  
第一次船潜

下午 **4:00 PM**  
喜茶

下午 **4:30**  
第二次船潜

下午 **6:30**  
日落远足  
《日落点》

晚上 **7 点 30 分**  
晚餐

**2**

早上 **7 点 30 分**  
早餐

上午 **8 点 30 分**  
第三次船潜

上午 **10:30**  
第四次船潜

中午 **12:30**  
午餐

下午 **2:30**  
第五次船潜  
(可选/附加)

下午 **4:00 PM**  
喜茶

下午 **4:30**  
第六次船潜  
(可选/附加)

下午 **6:30**  
日落远足  
《日落点》

晚上 **7 点 30 分**  
晚餐

**3**

早上 **7 点 30 分**  
早餐

早上 **8:00 AM**  
查看

上午 **8 点 30 分**  
船离开来自Tenggol岛

\*可选潜水 - 需添加潜水



# 休闲潜水行程

4天3夜时间表

1

上午 **10:30**  
船离开  
从龙运码头

**12:00 PM**  
登记入住

中午 **12:30**  
午餐

下午 **2:30**  
第一次船潜

下午 **4:00 PM**  
喜茶

下午 **4:30**  
第二次船潜

下午 **6:30**  
日落远足  
《日落点》

晚上 **7 点 30 分**  
晚餐

2

早上 **7 点 30 分**  
早餐

上午 **8 点 30 分**  
第三次船潜

上午 **10:30**  
第四次船潜

中午 **12:30**  
午餐

下午 **2:30**  
第五次船潜  
(可选/附加)

下午 **4:00 PM**  
喜茶

下午 **4:30**  
第六次船潜  
(可选/附加)

下午 **6:30**  
日落远足  
《日落点》

晚上 **7 点 30 分**  
晚餐

3

早上 **7 点 30 分**  
早餐

上午 **8 点 30 分**  
第七次船潜  
(可选/附加)

上午 **10:30**  
第八次船潜  
(可选/附加)

中午 **12:30**  
午餐

下午 **2:30**  
第 **9** 次船潜  
(可选/附加)

下午 **4:00 PM**  
喜茶

下午 **4:30**  
第十次船潜  
(可选/附加)

下午 **6:30**  
日落远足  
《日落点》

晚上 **7 点 30 分**  
晚餐

4

早上 **7 点 30 分**  
早餐

早上 **8:00 AM**  
查看

上午 **8 点 30 分**  
船离开来自Tenggol岛

\*可选潜水 - 需添加潜水





# 休闲潜水行程

5天4夜时间表

1

上午 10:30  
船离开  
从龙运码头

12:00 PM  
登记入住

中午 12:30  
午餐

下午 2:30  
第一次船潜

下午 4:00 PM  
喜茶

下午 4:30  
第二次船潜

下午 6:30  
日落远足  
《日落点》

晚上 7 点 30 分  
晚餐

2

早上 7 点 30 分  
早餐

上午 8 点 30 分  
第三次船潜

上午 10:30  
第四次船潜

中午 12:30  
午餐

下午 2:30  
第五次船潜  
(可选/附加)

下午 4:00 PM  
喜茶

下午 4:30  
第六次船潜  
(可选/附加)

下午 6:30  
日落远足  
《日落点》

晚上 7 点 30 分  
晚餐

3

早上 7 点 30 分  
早餐

上午 8 点 30 分  
第七次船潜  
(可选/附加)

上午 10:30  
第八次船潜  
(可选/附加)

中午 12:30  
午餐

下午 2:30  
第九次船潜  
(可选/附加)

下午 4:00 PM  
喜茶

下午 4:30  
第十次船潜  
(可选/附加)

下午 6:30  
日落远足  
《日落点》

晚上 7 点 30 分  
晚餐

4

早上 7 点 30 分  
早餐

上午 8 点 30 分  
第 11 次船潜  
(可选/附加)

上午 10:30  
第 12 次船潜  
(可选/附加)

中午 12:30  
午餐

下午 2:30  
第 13 次船潜  
(可选/附加)

下午 4:00 PM  
喜茶

下午 4:30  
第 14 次船潜  
(可选/附加)

下午 6:30  
日落远足  
《日落点》

晚上 7 点 30 分  
晚餐

5

早上 7 点 30 分  
早餐

早上 8:00 AM  
查看

上午 8 点 30 分  
船离开来自Tenggol岛

\*可选潜水 - 需添加潜水



## BOAT DIVES

RM 100.00 / boat  
dives (Guided)



## SHORE DIVES

RM 80.00 / shore dive  
(Guided)



## NIGHT DIVES

RM 130.00 / boat night dive  
(Min 4 pax - Guided)



## NITROX TANK

Additional RM 40/ tank



# ADDITIONAL DIVES CHARGES

透過我們可選的船潛，踏上難忘的海浪之旅，探索生機勃勃的珊瑚礁，邂逅迷人的海洋生物，並在海洋深處創造持久的回憶。







# 浮潜行程

3天2夜时间表

SCHEDULE

**1**

上午 **10:30**  
船离开  
从龙运码头

**12:00 PM**  
报到

中午 **12:30**  
午餐

下午 **2:30**  
第一次浮潜之旅

下午 **4:00 PM**  
喜茶

下午 **6:30**  
日落远足到日落  
点

晚上 **7 点 30 分**  
晚餐

**2**

早上 **7 点 30 分**  
早餐

上午 **10:30**  
第一引导海岸  
浮潜

中午 **12:30**  
午餐

下午 **2:30**  
第二次浮潜  
旅行

下午 **4:00 PM**  
喜茶

下午 **6:30**  
日落远足到日落点

晚上 **7 点 30 分**  
晚餐

**3**

早上 **7 点 30 分**  
早餐

早上 **8:00 AM**  
查看

上午 **8 点 30 分**  
船离开来自Tenggol岛



# 浮潜行程

4天3夜时间表

SCHEDULE

1

上午 **10:30**  
船离开  
从龙运码头

**12:00 PM**  
报到

中午 **12:30**  
午餐

下午 **2:30**  
第一次浮潜之旅

下午 **4:00 PM**  
喜茶

下午 **6:30**  
日落远足到日落点

晚上 **7 点 30 分**  
晚餐

2

早上 **7 点 30 分**  
早餐

上午 **10:30**  
第一引导海岸  
浮潜

中午 **12:30**  
午餐

下午 **2:30**  
第二次浮潜  
旅行

下午 **4:00 PM**  
喜茶

下午 **6:30**  
日落远足到日落点

晚上 **7 点 30 分**  
晚餐

3

早上 **7 点 30 分**  
早餐

上午 **10:30**  
第二引导海岸  
浮潜

中午 **12:30**  
午餐

下午 **2:30**  
第三次浮潜  
旅行

下午 **4:00 PM**  
喜茶

下午 **6:30**  
日落远足到日落点

晚上 **7 点 30 分**  
晚餐

4

早上 **7 点 30 分**  
早餐

早上 **8:00 AM**  
查看

上午 **8 点 30 分**  
船离开来自Tenggol岛





开放水域课程 *Padi*

4D3N Open Water Course

6202



成为认证潜水员的第一步



**DORMITORY  
ROOM  
(BUNK ROOM)**

RM 1,938/PAX

**STANDARD  
ROOM  
QUAD/TRIPLE  
SHARING**

RM 2,138/PAX

**STANDARD  
ROOM  
TWIN  
SHARING**

RM 2,338/PAX

**4 次船潜**

**PADI 手册**

**免费使用设备**

**日志簿**

住宿 (24 小时空调, 附浴室和热水淋浴)

全餐 (每天 4 餐)





# 4天3夜行程

## 开放水域课程

成为认证潜水员的第一步

### 第1天:

#### 课程的第一天

上午10:30 船从 A'King 码头出发，  
龙运到 TCBR  
1下午12:30 PM 抵达，午餐，入住  
下午 2:30 迎新会、视频、理论课下午  
4下午:00 下午茶  
下午 4:30 视频和理论课  
(继续)  
晚上 7:30 晚餐  
晚上 8:30 视频和理论

### 第2天:

#### 课程的第二天

上午07:30 早餐  
上午08:30am 静水潜水 #1  
上午 10:30 静水潜水 #2 和 #3  
中午 12:30 午餐  
下午 2:30 静水潜水 #4 和 #5  
下午 4:00 下午茶  
下午 4:30 开放水域潜水 #1  
晚上 7:30 晚餐  
晚上8:30 PM 期末考试

### 第3天:

#### 课程的最后一天

上午0730 早餐  
上午0830 开放水域潜水 #2  
上午1030 开放水域潜水 #3  
下午1230 午餐  
下午230 开放水域潜水 #4  
下午400pm 下午茶  
下午430pm 可选潜水 /  
继续开放水域潜水 #  
晚上730pm 晚餐  
晚上830 最终认证  
文书工作，毕业

### 第4天:

#### 退房

0730am 早餐  
0830am 船从 TCBR 出发  
前往龙运 A'King 码头

P/S:

\*\*每天的持续时间将取决于您在水中的舒适程度，以及您在理论和实践课程中的表现。

在开放水域潜水员课程中，您的教练会要求您：

在没有辅助设备的情况下漂浮或踩水 10 分钟  
不使用任何辅助设备游泳 200 米/码或使用面罩、脚蹼和呼吸管游泳 300 米/码

\*\*最低年龄为 10 岁

所写行程为暂定行程。它可能会根据天气、海况或任何其他原因/问题而改变。

FOR FURTHER  
INQUIRIES/BOOKING

013 368 6898 Jennifer  
019 612 8268 Jolene

\*请注意，以上节目或行程视天气情况而定。  
\*日程如有更改，恕不另行通知。  
\*潜水行程时间表如有更改，恕不另行通知。



Padi

进阶开放水域潜水课程

3D2N Advanced Open Water Course

3D2N



ADVANCING YOUR SKILLS | 提高你的技能





# 价位表

2026

DORMITORY  
ROOM  
(BUNK ROOM)

RM 1,738/PAX

STANDARD  
ROOM  
QUAD/TRIPLE  
SHARING

RM 1,830/PAX

STANDARD  
ROOM  
TWIN  
SHARING

RM 1,890/PAX

**5 次船潜**

**PADI 手册**

**免费使用设备**

住宿 (24 小时空调, 附浴室和热水淋浴)

全餐 (每天 4 餐)



# 3天2夜行程

## 进阶开放水域潜水课程

没有理论考试，因为这门课程真正是为了获得乐趣和获得经验。

## 第1天:

### 课程的第一天

10:30am 船从 A'King 码头出发，龙运到 TCBR

12:30 PM 抵达，午餐，入住

2:30 PM 开放水域探险潜水 #

4:00pm 下午茶

4:30pm 开放水域 冒险潜水 #2

7:30pm 晚餐

8:30 PM 自由活动

## 第2天:

### 课程的第二天

07:30am 早餐

08:30am 开放水域探险潜水 #3

10:30am 开放水域探险潜水 #4

12:30pm 午餐 下午

2:30pm 开放水域

冒险潜水 #5

4:00pm 下午茶

4:30pm 可选潜水#

7:30pm 晚餐

8:30pm 完成 AOW

## 第3天:

### 课程的最后一天

0730am 早餐

0830am 船从 TCBR 出发

前往龙运 A'King 码头

P/S:

\*\*每天的持续时间将取决于您在水中的舒适程度，以及您在理论和实践课程中的表现。

\*\*请注意，12 - 14 岁将被限制在最大深度为 21 米

\*\*需要两次潜水 - 深潜和水下导航 \*\*您获得的其他知识和技能将根据您的兴趣而有所不同 - 摄影、浮力控制、鱼类识别、沉船潜水、漂流潜水、夜间潜水

所写行程为暂定行程。它可能会根据天气、海况或任何其他原因/问题而发生变化。

FOR FURTHER  
INQUIRIES/BOOKING

013 368 6898 Jennifer

019 612 8268 Jolene

\*请注意，以上节目或行程视天气情况而定。  
\*日程如有更改，恕不另行通知。  
\*潜水行程时间表如有更改，恕不另行通知。





Padi

紧急第一反应和救援课程

4D3N Emergency First Response Course

62202

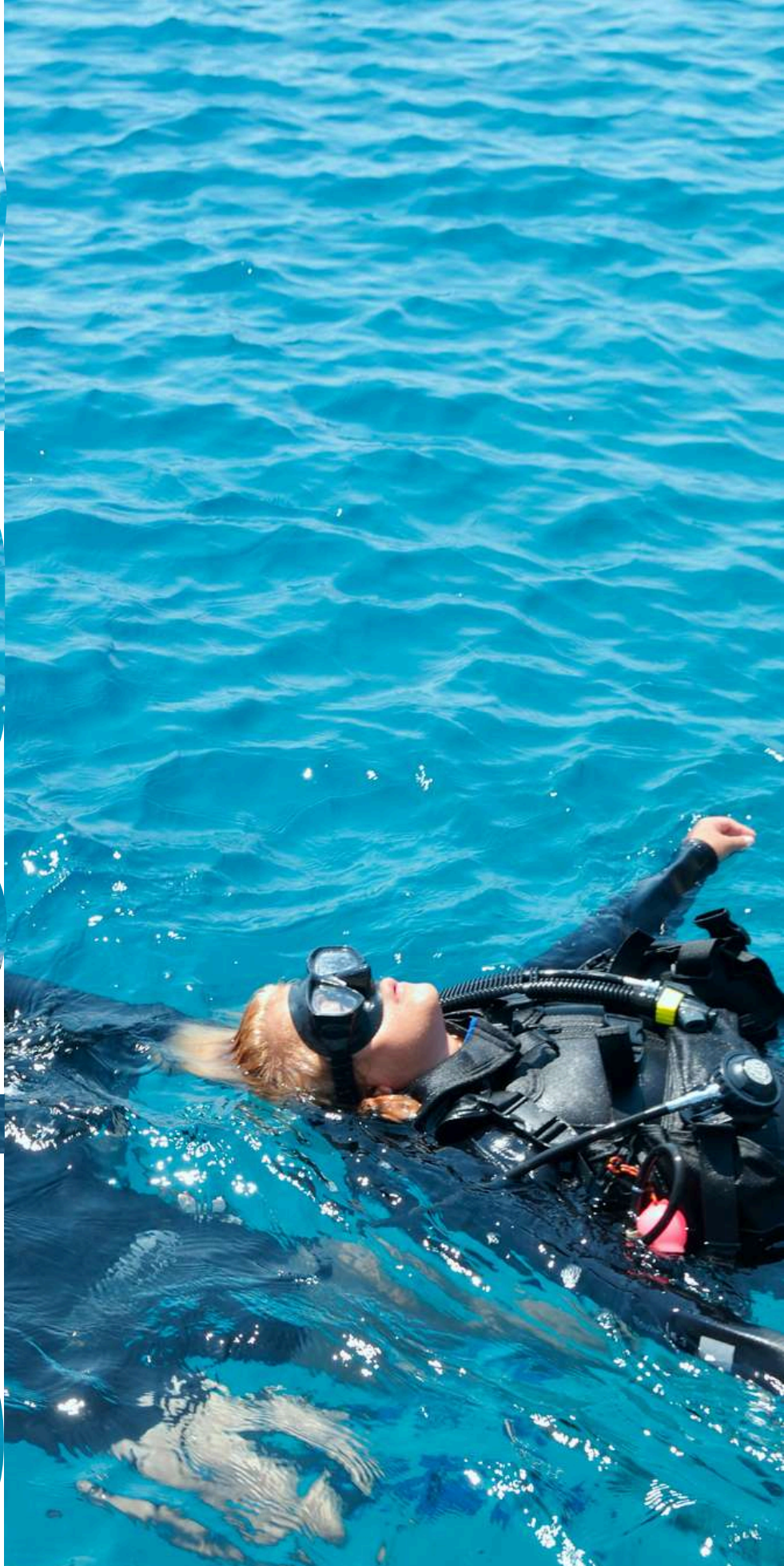

ADVANCING YOUR SKILLS | 提高你的技能





# 价位表

2026

**DORMITORY  
ROOM  
(BUNK ROOM)**

RM 1,638/PAX

**STANDARD  
ROOM  
QUAD/TRIPLE  
SHARING**

RM 1,838/PAX

**STANDARD  
ROOM  
TWIN  
SHARING**

RM 2,038/PAX

**4 次船潜**

**PADI 手册**

住宿 (24 小时空调, 附浴室和热水淋浴)

全餐 (每天 4 餐)

所有價格均需加收 8% 的 SST 稅費





# 4天3夜行程

## 紧急第一反应和救援课程

学会在小问题变成大问题之前识别和解决小问题，获得很大的信心，并在此过程中享受真正的乐趣。

## 第1天:

### 课程的第一天

10:30am 船从 A'King 码头出发，  
龙运到 TCBR  
12:30pm 抵达，午餐，入住  
2:30pm 方向，视频和  
紧急第一反应实用  
4:00pm 下午茶 1  
6:30pm 视频和理论课  
(继续)  
7:30pm 晚餐  
8:30pm 视频与理论

## 第2天:

### 课程的第二天

07:30am 早餐  
08:30am 视频和理论课 1  
10:30am 救援演习 1-5  
12:30pm 午餐  
2:30pm 理论课 2  
4:00pm 下午茶  
4:30pm 紧急行动计划  
7:30pm 晚餐  
8:30pm 理论课 3

## 第3天:

### 课程的最后一天

07:30am 早餐  
08:30am 救援演习 6-10  
10:30am 紧急氧气  
介绍  
12:30pm 午餐  
2:30pm 救援情景 1 和 2  
1600pm 下午茶  
4:30pm 最后潜水 (问题解决  
潜水)  
7:30pm 晚餐  
8:30pm 最终认证  
文书工作，毕业

## 第4天:

### 退房

07:30am 早餐  
08:30am 船从 TCBR 出发  
前往龙运 A'King 码头

P/S:

\*\*每天的持续时间将取决于您在水中的舒适程度，以及您在理论和实践课程中的表现。

要参加开放水域救援演习并获得 PADI 救援潜水员认证，学生必须完成水下导航探险潜水并持有 PADI 探险潜水员认证。

\*\*最低年龄为 12 岁

所写行程为暂定行程。它可能会根据天气、海况或任何其他原因/问题而发生变化。

FOR FURTHER  
INQUIRIES/BOOKING

013 368 6898 Jennifer  
019 612 8268 Jolene

\*请注意，以上节目或行程视天气情况而定。  
\*日程如有更改，恕不另行通知。  
\*潜水行程时间表如有更改，恕不另行通知。



# 附带条约

## 报名参加 PADI 课程

---

### 01

#### 年龄要求

您必须年满 12 岁才能完成本课程 \* 未满 18 岁必须有监护人的父母签署所有相关文件

### 02

#### 付款或存款

任何形式的订金或预订付款均不得以任何理由退还。

### 03

#### 附加费

RM 100.00/pax 周末旅行附加费  
公共假期旅行需加收 RM 60.00/人附加费  
学校假期旅行需加收 RM 30.00/人附加费

### 04

#### 注意

\* 如果您年满 45 岁或以上，或生病，您需要向我们出示您的医生证明，说明您适合继续 PADI 水肺潜水课程。\* \*（未能这样做，我们将不会继续 PADI 课程，因为您的安全是我们的首要考虑。）\*

### 05

#### 船只接送

B 船只接送费用不包含在套餐内。

- 成人：RM 79
- 儿童：RM 69
- （往返）



# 附加活动

您可以在海滩和度假村进行的活动

[www.tenggol.com.my](http://www.tenggol.com.my)

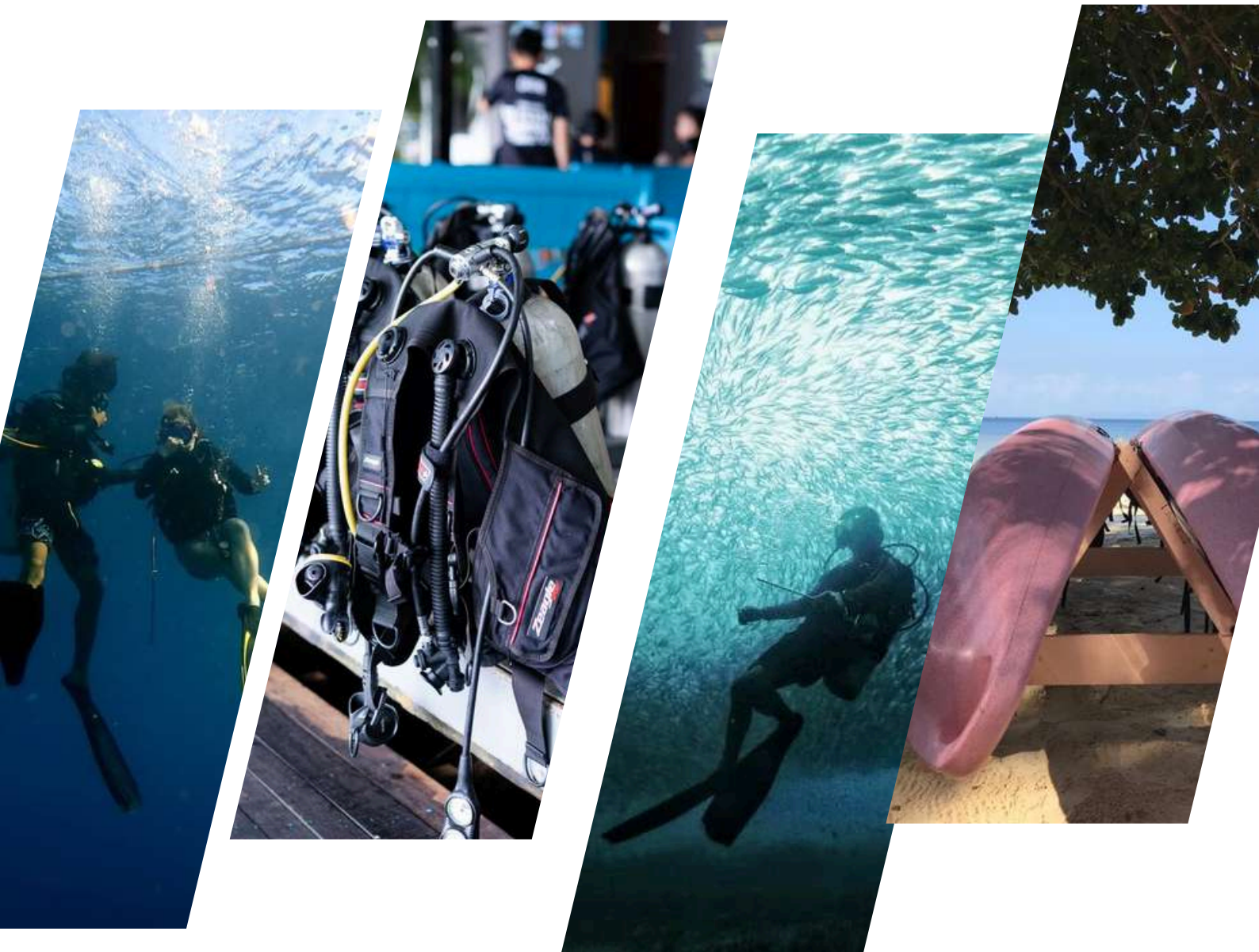

# KAYAKING OR SUP RENTAL

---

RM 30 / 小时

---



沉浸在島嶼的美景中，享受我們令人興奮的水上活動，包括皮划艇和立式單槳衝浪 (SUP)，並沐浴在陽光下。當您劃過波光粼粼的水域時，發現寧靜的海岸線和隱藏的海灣，周圍環繞著令人驚嘆的景色和大自然的聲音。無論您是尋求寧靜的獨自冒險，還是與朋友和家人一起有趣的郊遊，我們的皮划艇和 SUP 體驗都能將寧靜與刺激完美融合。

---



# Action Cam for rent

## Insta360

AVAILABLE 2026



LIMITED UNIT  
AVAILABLE

每天 RM 120  
每天 RM 200 (包括 32GB 内存卡)  
每次潜水 RM 50

# TRY 尝试水肺 潜水

**RM 200.00 / 节**  
**RM 380.00 / 2 节**

在決定獲得 PADI 開放水域潛水員水肺潛水認證之前，想要了解水肺潛水是什麼樣的嗎？在探索水肺®潛水體驗中，您可以在岸邊首次嘗試水肺潛水。

\*年滿 10 岁。

\*\*如果您年滿 45 岁或患有疾病，您需要向我们出示您的医生证明您适合继续参加 PADI 水肺潜水课程。 \*\*（如果不这样做，我们将不会继续 参加活动，因为您的安全是我们的首要任务。）\*



**\*NON HALAL\***

携带自己的酒或啤酒或葡

萄酒到岛上的顾客需

要支付开瓶费。

收费如下：

**R M 30.00**

每箱啤酒，每瓶酒或葡萄酒。

RIVERBANK DUNCUN GUESTHOUSE  
TERENGGANU

# RIVERBANK DUNCUN GUESTHOUSE

码头位置  
停车费 RM 10/天

A'King Jetty, Jalan Rajawali, 龙运, 登  
嘉楼。